

TOPMAXS



URANO
Balanças em Rede

 **Urano**
Fazendo parte da sua vida

TOPMAX-S

INTEGRE SEU NEGÓCIO

A balança TOPMAX-S é um equipamento eletrônico de alta tecnologia, que oferece a melhor solução para a automação dos processos de pesagem e identificação de produtos no mercado varejista. Feita com materiais de qualidade e com etiquetador incorporado, o produto oferece maior durabilidade e menor manutenção. Atende aos rigorosos requisitos de precisão de pesagem exigidos pela portaria 236 do INMETRO.



BENEFÍCIOS



Desenvolvida para funcionar em rede TCP-IP via cabo ou Wi-Fi, a balança TOPMAX-S possui servidor Web nativo usado para configurar o Wi-Fi do equipamento através de um navegador web, e possui um serviço de cliente FTP que permite trocar dados de um servidor local ou remoto.



Memória de 2 Gb capaz de armazenar informações como preço, descrição, receitas, informações nutricionais e informações adicionais para cada um dos 999.999 produtos cadastrados. Na memória também ficam registradas todas as operações feitas na balança. Através desses dados é possível montar os mais completos relatórios de vendas ou operações, uma vez que o equipamento tem capacidade de registrar todo o histórico de vários anos de operações executadas pelo mesmo.



Através do conceito Inovador da balança ser cliente de servidor FTP, o equipamento oferece maior flexibilidade na hora de fazer a carga dos produtos para a balança.



Capacidade de 30kg
Divisão de 2g



Manutenção econômica e inteligente
Menor tempo de parada e menor custo de manutenção

Elimina a necessidade de chamados técnicos e custos de relacção do INMETRO*.

Veja os diferenciais que garantem maior economia no uso e em caso de manutenção do equipamento.

Manutenção do equipamento feita pelo próprio usuário.

Substituição do teclado. Sem rompimento do lacre do INMETRO.

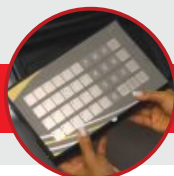

Retirada ou substituição da bateria, sem rompimento do lacre do INMETRO.



Retirada ou substituição do módulo impressor, sem rompimento do lacre do INMETRO.



ETIQUETADOR INCORPORADO



TRABALHO NON STOP

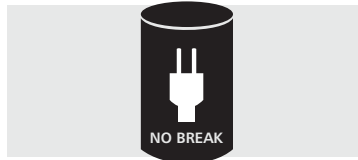

FONTE FULL RANGE



DISPLAY PUBLICITÁRIO



RELÓGIO



MAIS FUNÇÕES

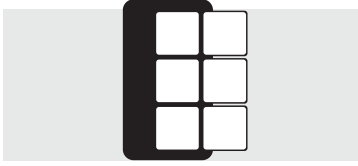

CARACTERÍSTICAS FUNCIONAIS

- ▶ Display de LCD (cliente e operador) na coluna
- ▶ Display frontal de LCD (20 caracteres x 2 linhas) para operador
- ▶ Display traseiro de LCD extra (20 caracteres x 2 linhas), destinado a mensagens publicitárias
- ▶ Teclado de acesso rápido para até 78 produtos, agilizando a venda dos produtos de maior comercialização e possibilitando seu uso em operações do tipo "self-service".
- ▶ Modo de operação multioperador com senha
- ▶ Dois modos de operação: Modo Direto e o Modo Código
- ▶ Tara digital, função Preço Fixo e modo Empacotadora
- ▶ Operação com produtos de venda por unidade e operação de impressão somente em barras
- ▶ Nível bolha e pés ajustáveis para regular o nível da balança

Prato de pesagem mais espaçoso

Com o tamanho de 340x310mm, você pode realizar a pesagem de produtos maiores com mais facilidade.

Espelhamento do teclado

Caso o teclado numérico (16 teclas) apresente problemas, é possível utilizar o teclado de acesso rápido (40 teclas) para substituí-lo.

LED's de comunicação.

Quando a balança está se comunicando, os led's do teclado de acesso rápido acendem para que o operador espere o final do processo, antes de enviar outro comando.

Dimensões da balança

410 mm x 160 mm x 560 mm

Trabalho NON STOP

Possui bateria interna que evita a interrupção da jornada de trabalho em períodos de falta de energia, e ainda permite que a balança imprima até 1.000 etiquetas até o final da sua carga. Autonomia de 18 a 20h.

Torre que facilita a visualização das informações de pesagem

Visores em LCD com backlight para visualização dos clientes e do operador.

Retirada da etiqueta

Suporte que evita que a etiqueta caia sobre o balcão e facilita sua retirada pelo operador da balança.

Etiquetador incorporado

As balanças da linha TOPMAX-S possuem etiquetador embutido, oferecendo economia de espaço e dispensando a necessidade de aquisição de etiquetadora, ou impressora, em separado.

IDENTIFICADOR ÚNICO - ID



A balança possui em seu *firmware* um recurso exclusivo no mercado que identifica toda a etiquetagem realizada: o Identificador Único (ID), presente na etiqueta quando é utilizado o código 128. O ID funciona como um número serial da pesagem que identifica de forma única cada etiqueta impressa pela balança, podendo-se obter através deste, todas as informações registradas na etiqueta, evitando a venda de produtos vencidos no frente de caixa, e fazer toda a gestão de produtos vencidos e a vencer no supermercado.

Com o código 128 é possível usufruir de diversos benefícios, entre eles:

- Controle de estoque
- Controle de perdas
- Controle de produtividade
- Rastreabilidade dos produtos
- Possibilidade de tomada de decisões na loja antes de os produtos vencerem, evitando trocas

ETIQUETAS



Layout de impressão fixo: 21x60, 67x60 e 76x60mm, (todos com ou sem hora).



Layout programado: Através do software **Urano Integra**, pode-se **personalizar até 99 formatos de etiquetas**, permitindo adicionar imagens como logomarcas e figuras, e textos de até 22 linhas com 56 caracteres, ideal para receitas, informações adicionais, ingredientes, entre outros.



Layout padrão: Opção de operação com o mesmo layout e informações comuns a todos os produtos. Agiliza a configuração do equipamento e padroniza as impressões da loja.



Economia: Cabeças de impressão com maior durabilidade e que permitem vida longa ao equipamento. Imprime em formato de etiqueta econômica que minimiza o custo da impressão.

IMPRESSÃO COM CÓDIGO 128 URANO

Com o código de barras 128 utilizado pela Urano é possível visualizar nas barras as seguintes informações: o código do produto, o peso ou preço a pagar, a data de validade (que possibilita identificar a ocorrência de produtos vencidos no momento da venda, evitando desconforto com os clientes e futuras devoluções), o número do equipamento e o número sequencial, criando uma única etiqueta de fácil rastreabilidade.

<EAN(13)> <Valid.(6)> <Nº Balança(6)> <Nº Sequenc.(7)>

EAN ▶ 13 dígitos representando o EAN13 padrão da loja
Data de Validade ▶ 6 dígitos representando a data de validade do produto
Nº Balança ▶ 6 dígitos que identificam qual balança imprimiu a etiqueta. Número único pertencente à própria balança, não configurável (ID da balança).
Nº Sequencial ▶ 7 dígitos para representação de um número sequencial que identifica cada operação realizada pela balança de forma única, incluindo a impressão da etiqueta (ID sequencial). Este ID é o mesmo utilizado para identificar as operações da balança no arquivo de Demandas.

Alcatra Bov
 Data: 23/03/13 Hora: 13:15 Valid: 31/03/13
 Tara(T): 0.000kg **TOTAL R\$**
 Peso(L): 0.106kg **2.12**
 R\$/kg: 20.00
 20080000021213103131905450000236
 Ing: Carne bov. - Alcatra, Conserv. Refrig de DC a 4C
 Não contém glúten

INFORMAÇÃO NUTRICIONAL		
Porção de 100g		
Quantidade por porção		
		% VD (*)
Valor Calórico	146kcal=613kJ	7%
Carboidratos	0.0 g	0%
Proteínas	21.0 g	28%
Gorduras Totais	6.1 g	11%
Gorduras Saturadas	2.8 g	13%
Gordura Trans	0.0 g	-
Fibra Alimentar	0.0 g	0%
Sódio	132mg	6%

(*) Valores Diários de referência base em uma dieta de 2000kcal ou 8400kJ. Seus valores diários podem ser maiores ou menores dependendo de suas necessidades energéticas.

67x60 mm

ETIQUETA ECONÔMICA

Biscoito Crocante
 Data: 08/03/13 Hora: 12:43 Valid: 15/03/13
 Tara(T): 0.000kg Peso(L): 0.370kg
 R\$/kg: 19.84
TOTAL R\$
7.34
 2 120000 007347

21x60mm

Imprime no formato de etiqueta **MAIS ECONÔMICO DO MERCADO:** apenas 12,6 cm².

TAMANHOS DE ETIQUETAS SUPORTADOS

- 20x60 mm
- 30x60 mm
- 37x60 mm
- 40x60 mm
- 50x60 mm
- 57x60 mm
- 60x60 mm
- 67x60 mm
- 76x60 mm
- 90x60 mm
- 100x60 mm
- 110x60 mm
- 115x60 mm
- 130x60 mm
- 140x60 mm

FORMATOS QUE PERMITEM EDIÇÃO GRÁFICA

ALCATRA BOVINA
 Data: 08/03/13 Hora: 12:43 Valid: 15/03/13
 Tara(T): 0.002kg Peso(L): 0.370kg
 R\$/kg: 19.84
TOTAL R\$
7.34
 2 120000 007347



INFORMAÇÃO NUTRICIONAL		
Porção de 100g		
Quantidade por porção		
		% VD (*)
Valor Calórico	157 kcal	8 %
Carboidratos	1.3 g	0 %
Proteínas	21.0 g	28 %
Gorduras Totais	7.7 g	14 %
Gorduras Saturadas	2.8 g	13 %
Gordura Trans	0.0 g	0 %
Fibra Alimentar	0.0 g	0 %
Sódio	62 mg	3 %

(*) Valores Diários de referência com base em uma dieta de 2000kcal ou 8400kJ. Seus valores diários podem ser maiores ou menores dependendo de suas necessidades energéticas.

CASA DE CARNES SÃO FRANCISCO DE ASSIS
 Entrepósito de Carnes e Derivados
 Rua Matias Santos, 89 - Curitiba - PR
 CNPJ: 99.456.158/0001-74 IE: 987/0784511

Valido até a data acima se restrito a abaco de 5°C, ou por 45 dias de congelado a -10°C. **SUPERMERCADO MOINHOS**
Sempre perto de você!

90x60 mm

SUPERMERCADO MOINHOS
Sempre perto de você!
 Rua Tapajós, 167 - Capanga - RS - F: (51) 34628799

BISCOITO DE POLVILHO
 Data: 08/03/13 Hora: 12:43 Valid: 15/03/13
 Tara(T): 0.002kg Peso(L): 0.370kg
 R\$/kg: 19.84
TOTAL R\$
7.34
 2 120000 007347

37x60 mm

Urano
Biscoito Crocante
 Data: 08/03/13 Hora: 12:43 Valid: 15/03/13
 Tara(T): 0.002kg Peso(L): 0.370kg
 R\$/kg: 19.84
TOTAL R\$
7.34
 2 120000 007347

Farinha de arroz, amido de milho, açúcar mascavo, fécula de mandioca e de batata, gergelim, clara desidratada, óleo de soja canela, bicarbonato de sódio e sal.

Para melhor conservação mantenha em local fresco, seco e inodoro. Após abrir a embalagem coloque os biscoitos em um recipiente seco e bem tampado. **- CONTÉM GLÚTEN -**

Fazendo parte da sua vida!

57x60 mm

RELATÓRIO DE MANUTENÇÃO

Relatório de Manutenção

URANO INTEGRA

Nome da Balança topmax	MacAddress da Balança 009116	Data do envio do relatório 2013-02-06 09:46:36.0	Versão de firmware da balança TOPMAX_S R3.2 COD128
01 = 0000043	02 = 0000036	03 = 0000009	04 = 0000000
05 = 0000003	06 = 0000000	07 = 0000002	08 = 0000000
09 = 0000000	10 = 0000000	11 = 0000001	12 = 0000000
13 = 0000000	14 = 0000000	15 = 0000003	16 = 0000000
17 = 0000000	18 = 0000000	19 = 0000002	20 = 0000002
21 = 0000001	22 = 0000002	23 = 0000002	24 = 0000000
25 = 0000000	26 = 0000000	27 = 0000000	28 = 0000000
29 = 0000000	30 = 0000000	31 = 0000001	32 = 0000000
33 = 0000000	34 = 0000002	35 = 0000000	36 = 0000000
37 = 0000000	38 = 0000001	39 = 0000002	40 = 0000000
7 = 0000002	8 = 0000044	9 = 0000043	F = 0000177
4 = 0000031	5 = 0000043	6 = 0000024	T = 0000154
1 = 0000111	2 = 0000106	3 = 0000025	L = 0000088
0 = 0000137	1 = 0000034	C.P. 0000010	E = 0000300
Versão de firmware da impressora = ### MEC TOPMAX_S 3.2 COD128 PORTUGUES ###		Tamanho do papel = 30.0mm	
Kilometragem da cabeça térmica = 000022.63m		Velocidade de impressão = 2.5	Tipo de papel = MARK

A balança gera o arquivo que contém o número de vezes que as teclas foram acionadas e as informações da cabeça térmica. Este arquivo se revela um importante documento sobre a frequência de utilização da balança, já que permitirá ao gerente saber em quais locais a demanda de pesagem é maior, permitindo-lhe, se for o caso, remanejar os equipamentos dentro da loja.

COM ELE VOCÊ PODE

Importando o relatório de manutenção no INTEGRA, o usuário obtém informações sobre diversos itens passíveis de manutenção. O relatório também informa a quilometragem da cabeça térmica (vida útil de até 100km de impressão), o que auxilia na manutenção preditiva e preventiva, já que o relatório irá especificar a quantidade de papel que já foi impresso. A quantidade de toques efetuados pelo teclado é outro indicador do relatório que auxilia na prevenção de problemas futuros. Em condições ideais de uso, o teclado possui vida útil superior a 1 milhão de toques.

TIPOS DE CARGA DE PRODUTOS

CARGA AUTOMÁTICA DE PRODUTOS

No modo **SEMPRE ATIVA**, a cada minuto ela verifica automaticamente se há novos dados no servidor FTP, atualizando seu PLU sempre que houverem atualizações, ou quando houver sincronização de dados no Integra.

CARGA MANUAL DE PRODUTOS

A qualquer instante o operador pode solicitar manualmente a carga do equipamento através da digitação de uma senha.

CARGA AGENDADA DE PRODUTOS

Através do software Urano Integra, pode-se agendar um horário específico para que a balança atualize diariamente seu banco de dados.

COMUNICAÇÃO EM REDE

TCP/IP VIA CABO



TCP/IP WI-FI
ANTENA INTERNA



Personalize o teclado com o Software Urano Integra

Com o Software Urano Integra, pode-se configurar as teclas de acesso rápido com os nomes ou códigos dos produtos mais relevantes, imprimir e trocar o teclado, podendo ainda, optar por utilizar a mesma configuração em todas as balanças, deixando-as com a cara do seu negócio, sem precisar configurar em uma balança de cada vez.

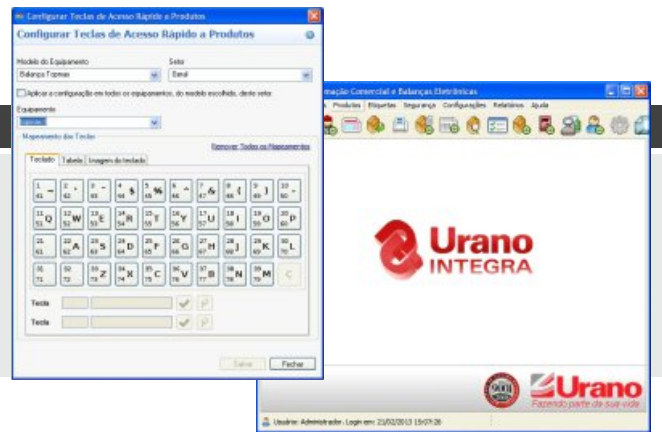

Utilizando o Software Urano Integra pode-se configurar o acesso rápido aos produtos mais comercializados.

Lâmina com nomes ou códigos dos produtos

É possível criar e imprimir uma lâmina para o teclado de acesso rápido com os nomes ou com os códigos dos produtos. Esta opção faz com que o usuário possa utilizar o teclado com os nomes dos produtos da maneira com que são lembrados.

abacate kg	abobrinha ital kg	banana prata kg	beterraba kg	bergamota montenegri	caqui kg	cebola roxa kg	cebola argentina	cebola roxa e	couve flor kg
abobora de doce	acerola kg	beterraba kg	bergamota morgota	bergamota cai kg	caqui importado	cereja kg	cebola importada	couve flor/broco	coco kg
coco fruta	coco verde kg	ervilha kg	figo verde kg	goiaba kg	gengibre kg	jabuticaba kg	jaca kg	limao siciliano	laranjinha cristaliz
couve flor kg	couve molho	frutas cristaliza	feijao kg	goiaba branca kg	goiab predilecta	jilo kg	laranja umigo imp	laranja pera suco	limao taiti kg
lima kg	legumes kg	laranja p/licor	manga kg	maca importada	mamao formosa	moranga pataca kg	melao gaucha	nozes kg mariposa	nectarina
laranja pera kg	limao argentino	batata doce	maca fugi extra kg	maracuja azedo kg	moranga cabotia	melancia kodama kg	melao especial	nozes chilenas	nabo kg
oregano chileno	castanha de caju	polpa de maracuja	pimentao roxo kg	pedacos de frutas	pera portuguesa	rabanete kg	tamara sem	tomate longa	↑
pepino salada kg	pepino para	pinhao cozido kg	pimenta americana	pimentao verde	pimentao colorido	tomate cereja kg	tomate gaucha kg	tomate paulista	↓



Configure cada lâmina para o teclado diretamente na balança conforme o setor em que está localizada. Ex.: Padaria, Hortifruti, etc.



Utilizando o Software Urano Integra é possível realizar a impressão do teclado de acesso rápido em uma impressora comum.

SOFTWARE URANO INTEGRA

Aplicativo multiplataforma para Automação Comercial

Equipamentos compatíveis

TOPMAX-S TOPMAX II TOP.NET USE CB III

- ▶ Público-alvo: Supermercados; Mercados; Padarias; Açougues; Fruteiras.
- ▶ Desenvolvido com tecnologia Java
- ▶ Estrutura de banco de dados Postgres
- ▶ Permite a criação de relatórios gerenciais
- ▶ Sistema de controle de acesso
- ▶ Totalmente gratuito - É só baixar do site e usar!
- ▶ Compatível com os sistemas Windows 2000, XP, Vista, Seven e Linux Ubuntu



SOLUÇÃO TOPMAX-S + INTEGRA

PORTAL URANO INTEGRA

O sistema de pesagem mais moderno do mercado



Gerencie os produtos, fabricantes, informações nutricionais, receitas e layouts de etiquetas.



Exporte os produtos, configurações e layouts para a balança TOPMAX-S através do Software Urano Integra.



Importe os registros de demandas e obtenha relatórios gerenciais contendo as seguintes informações:



Todos os produtos que foram impressos com valor de peso, tara, preço, total, data/hora impressa e operador que as imprimiu.



Todas as operações que foram executadas na balança, chamadas de log da balança, tais como: data/hora em que foram carregados os produtos para a balança, data/hora em que a balança foi ligada, data/hora em que foi trocado de operador, dentre outras.



Automatize o processo de carga de produtos e importação das demandas através do uso de horário de sincronização automático.



Gerencie as permissões de uso do seu Software Urano Integra criando usuários e editando seus perfis de uso, restringindo-lhes as funções do Software para somente as que você julgue necessário que eles tenham acesso.



Gerencie os produtos de sua loja através de setores.

DOWNLOADS

- Manuais do software
- Manuais dos produtos compatíveis
- Catálogos dos produtos compatíveis
- Drivers e Aplicativos

CONTEÚDO

- Registro do Software
- Tutoriais
- Sugestões
- FAQ's e Dicas
- Notícias
- Fórum



ACESSE

<http://www.integra.urano.com.br>



> Saiba mais sobre o Portal nas próximas páginas

SOFTWARE URANO INTEGRA

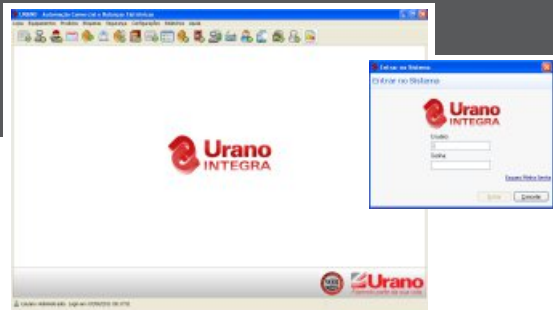

O QUE É

Software multiplataforma gratuito desenvolvido com tecnologia **Java**, que permite o gerenciamento total das informações dos equipamentos Urano que fazem parte do sistema de automação do cliente.

Se você já possui a versão anterior do Integra, baixe a nova versão 2.0 no endereço eletrônico www.integra.urano.com.br, e usufrua de todos os benefícios do software.

BENEFÍCIOS



Permite ao usuário monitorar o funcionamento da balança na rede, verificando se existe comunicação e se as informações da base de dados dos produtos estão atualizadas. Saiba mais na próxima página.



INTEGRA SERVICES

É um software complementar ao Urano Integra, composto por um servidor FTP próprio que dispensa a necessidade de instalação e configuração de um servidor de terceiros, e um Gerenciador de Backup, que executa backups do banco de dados automaticamente. Saiba mais na próxima página.



Facilita e agiliza o processo de automação através do controle completo de todos os dados utilizados entre os equipamentos Urano compatíveis e o computador da loja que controla os mesmos.



Possui plugins que permitem configurar e controlar equipamentos Urano.



Oferece gerência ao negócio, pois proporciona relatórios completos sobre as operações, que podem ser exportados para os formatos xls, pdf, rtf, odt, docx, html, csv e xml.



BANCO DE DADOS DO SOFTWARE

Capacidade para até 999.999 produtos; Permite maior segurança, pois possui estrutura de usuário que impede acessos não autorizados; Armazena todas as operações executadas nos equipamentos Urano; Permite Backup/Restore fácil e rápido, restaurando, além dos dados, a configuração das balanças.



Importa dados do URF32 e de arquivo .csv com formato proprietário, bem como os formatos padrão dos principais equipamentos do mercado.



Formatos de etiquetas customizados (criados pelo próprio usuário). Permite layout com e sem hora, imagem, código 128 Urano, texto fixo, etc.



Gerencia todos os logs de operações feitas nos equipamentos Urano. Registra em cada log: data, hora, operador, equipamento, operação e dados da operação, criando um sistema de rastreamento único que permite relatórios mais precisos.



Help integrado. Este conteúdo consiste em um guia completo, onde o usuário poderá encontrar todas as informações sobre as funcionalidades do Integra.

SOFTWARE URANO INTEGRA



STATUSMONITOR

O QUE É

Recurso que permite ao usuário monitorar o funcionamento da balança na rede, verificando se existe comunicação e se as informações da base de dados dos produtos estão atualizadas.

Com o Status Monitor você poderá acompanhar a situação de carga de cada equipamento cadastrado no Urano Integra. Este monitoramento é feito de forma online, ou seja, ele apresenta o status de cada equipamento em tempo real. Os dados utilizados no monitoramento são extraídos diretamente do servidor de FTP, o que os tornam confiáveis e precisos.



INTEGRASERVICES

GERENCIADOR DE BACKUPS

Este serviço realiza backups do banco de dados que você estiver utilizando para o Urano Integra 2.0 e ainda oferece a opção de restaurar o banco de dados utilizando o backup realizado pelo mesmo. O backup criado contém todos os dados contidos no Integra, como por exemplo: produtos cadastrados, configurações de equipamentos, dados das demandas importadas, entre outras informações, permitindo que o Integra esteja em condições de uso após se efetuar uma restauração utilizando este backup.



SERVIDOR DE FTP

Tem como finalidade prover o serviço de FTP que será utilizado pelo Integra e pelos equipamentos cadastrados no Integra, fazendo com que não seja mais necessária a instalação de nenhum software de servidor de FTP. Maior **Garantia de integridade** dos dados entre os equipamentos e o servidor.

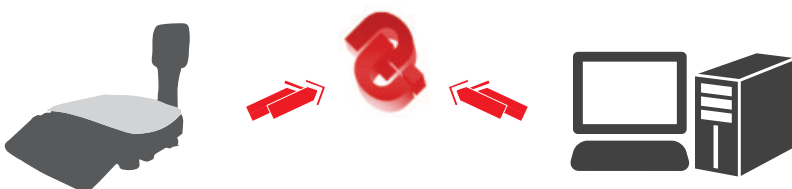

OPERAÇÃO COM EQUIPAMENTOS DE DIVERSAS MARCAS

Se você já tem balanças de outras marcas instaladas no seu estabelecimento, não é preciso se preocupar. O Software Urano Integra oferece o serviço de conversão de arquivos utilizados por diversos fabricantes de balanças. Desta forma, a TOPMAX-S pode ser instalada conjuntamente com equipamentos de outras marcas e funcionar em conjunto com elas.

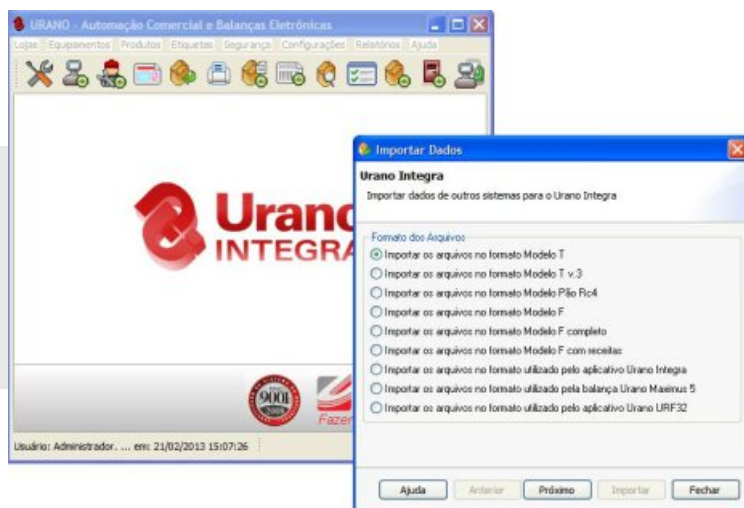

O importador de produtos do URANO INTEGRA converte arquivos gerados por diversos fabricantes compatíveis com os equipamentos TOPMAX II e TOPMAX-S. Com este recurso é possível a operação das Balanças URANO em conjunto com equipamentos de diversas marcas.

GERADOR DE LAYOUT DE ETIQUETAS

Com o Gerador de Layout é possível a criação de etiquetas de diversos modelos: 10 layouts de peso, espaço para inserção de textos customizados, informação nutricional com o valor calórico expresso em kcal e kJ e inserção de imagens em diversos formatos (.jpg, .bmp, .gif, .png).

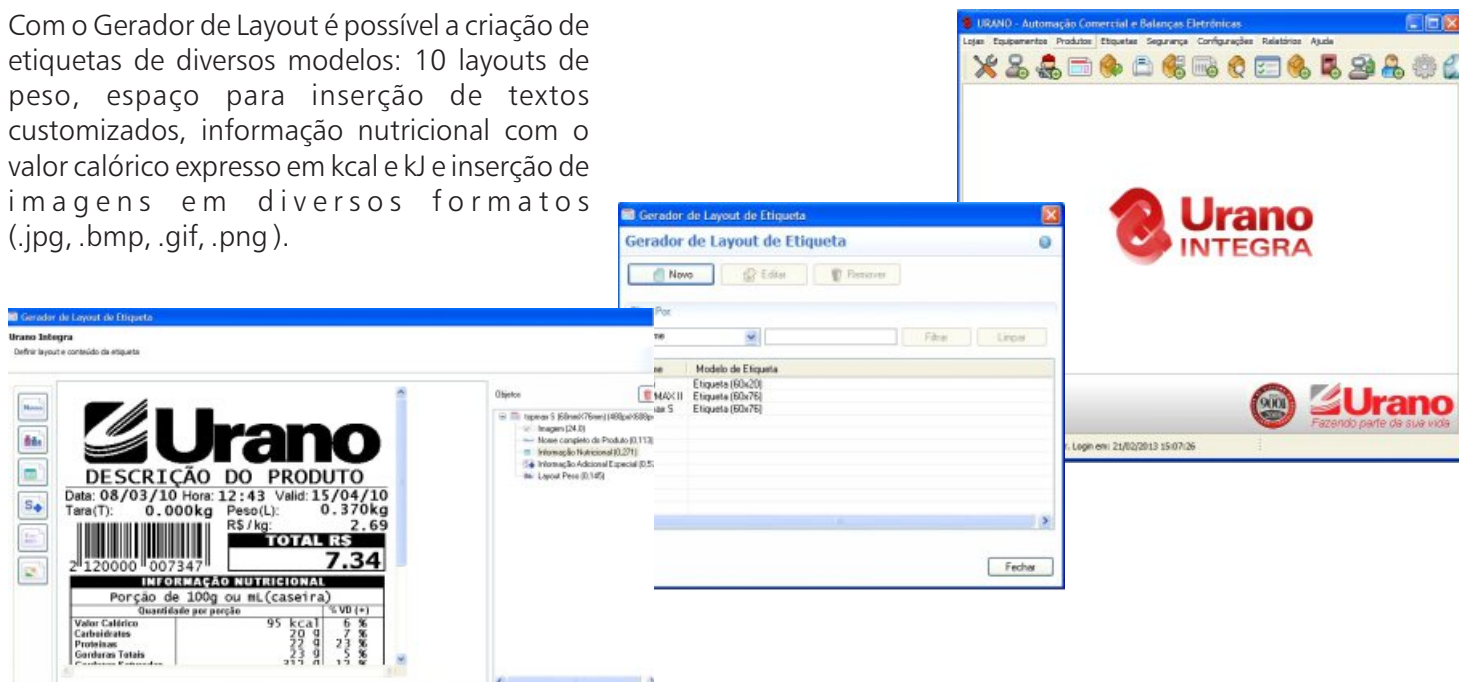

SOBRE A URANO

Fundada em 1983 pelo engenheiro eletrônico Zenon Leite Neto, a Urano Tecnologia S.A é hoje uma das maiores fabricantes de balanças eletrônicas do país e líder do segmento no Rio Grande do Sul. É uma das pioneiras no mercado nacional de impressoras fiscais e soluções para automação comercial, atuando também nos segmentos industrial, médico-hospitalar e de balanças pessoais.



Fachada da Matriz em Canoas/RS

Visite o nosso site, www.urano.com.br, ou fale conosco através do e-mail: vendas@urano.com.br, e impulse o seu negócio com as soluções completas da Urano.

* Todas as fotos são meramente ilustrativas

** O fabricante reserva-se no direito de alterar as características dos produtos sem prévio aviso.

CONTATO

Regionais:

Bahia
urano.ba@urano.com.br
Ceará
urano.ce@urano.com.br
Espírito Santo
urano.es.@urano.com.br
Goiás
urano.go@urano.com.br
Londrina
urano.ld@urano.com.br
Minas Gerais
urano.mg@urano.com.br
Pará
urano.pa@urano.com.br

Paraná
urano.pr@urano.com.br
Pernambuco
urano.pe@urano.com.br
Ribeirão Preto
urano.spi@urano.com.br
Rio de Janeiro
vendas.rj@urano.com.br
Santa Catarina
urano.sc@urano.com.br
Uberlândia
urano.uber@urano.com.br

Filial:
São Paulo - SP
Fone: (11) 3229.8655
vendas.sp@urano.com.br

MATRIZ:
Canoas - RS
Rua Irmão Pedro, 709
CEP 92020-550
Fone: 51 3462.8700 - Fax: 51 3477.4441
E-mail: vendas@urano.com.br

Relacionamento via Internet:

Siga nossos perfis:

www.twitter.com/Uranotecnologia
www.twitter.com/Produtos_Urano
www.twitter.com/FalecomATU



Assista aos vídeos dos nossos produtos:

www.youtube.com/Uranotecnologia



SAC 0800 51 4276

Urano
Fazendo parte da sua vida

www.urano.com.br